

第46回（令和2年度）

全国実業団東関東ブロック選手権大会

募 集 要 項

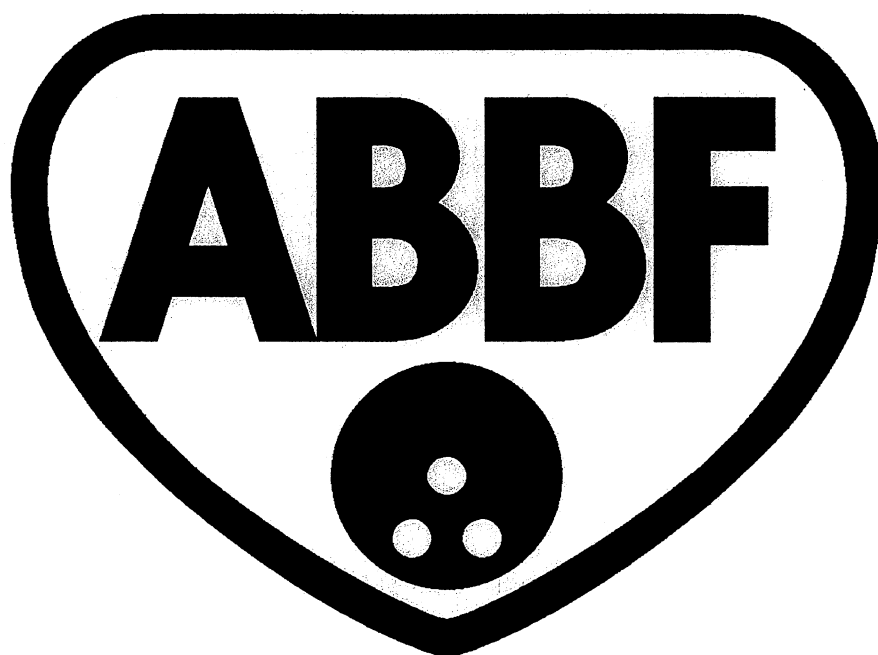

開催日 令和2年4月11日（土）～12日（日）

会 場 坂東ファミリーボウル

主 催 全国実業団ボウリング連盟

主 管 全国実業団ボウリング連盟 坂東支部

後 援 茨城県実業団ボウリング連合

1. 日 時 令和2年4月11日(土)～12日(日)
2. 会 場 坂東ファミリーボウル(BW30L)
〒306-0632 茨城県坂東市辺田新1104-1-3
TEL0297(36)0770
3. 競技種目 3人チーム戦(法人単位・男女混合可)
4. 参加資格 令和2年度連盟登録会員に限る。
2法人1チームによるメイクチームでの参加も認めます。
5. 競技内容 予選第1回戦～第3回戦を1人3Gずつ投球し、1人9G、
チーム計27Gのトータルピン上位〇〇チームを選出する。
(決勝進出チーム数は、参加チーム数により決定します。)
決勝戦は、更に1人3Gずつ投球し、予選より1人12G、
チーム計36Gのトータルピンにより順位を決定する。
6. 競技規定 NBR競技規定を採用する。
ハンディキャップはABBFハンディを採用する

年齢 性別	50歳未満	50～59	60～69	70～79	80～89	90歳以上
男性	0	5	10	15	25	40
女性	15	20	25	30	40	55

※ 令和2年12月31日現在の満年齢

7. 参加費 予選 ¥22,500 決勝 ¥7,500 (チーム)
※ 参加費は大会初日(11日)に、各支部単位でお願いします。
8. 表彰 優勝～第8位 H. G, H. S (予選のみ対象)
(参加数が50チーム未満であれば、入賞は6位まで)
参加賞, 決勝出場賞, 最優秀選手賞
9. 締め切り 令和2年3月12日(木)
10. 申込み先 坂東ファミリーボウル宛
FAX 0297(36)0774
- 不明な点は、坂東支部事務局 横島 智 までお願いします。
連絡先(携帯) 090(4670)8768

大会日程

1日目 4月11日(土)		2日目 4月12日(日)	
選手集合	8:00	選手集合	8:00
開会式	8:30	3回戦1シフト	8:30
※ 1回戦1シフト	9:00	3回戦2シフト	10:45
1回戦2シフト	11:15	決勝戦	13:30
2回戦1シフト	13:30	表彰式・閉会式	16:00
2回戦2シフト	15:45		
1日目終了予定	18:00		

- 1 1. 注意事項
- ① 今回の使用センターのレーン数は30です。したがって、参加チーム数の上限は56となります。この数を超えるチーム数が集まった場合には、申込先のFAXの着信順とし、最終支部の上位より受付としますので、記入の際は優先順に記入してください。
 - ② ユニホームは必ず登録法人名入りのものを着用すること。
 - ③ 会員証・ボール検定証は必ず携帯し、記載事項は漏れなく記入。
 - ④ 申込み締め切り後のブラインドは、大会参加費の半額を申し受けます。
 - ⑤ あらかじめコンピュータに入力するため、申込書には投球順に選手名を記入してください。
- ※ ⑥ 第1回戦 第1シフト スタート後に支部代表者会議を行います。
支部長もしくは支部代表の方の出席をお願い致します。
(したがって、会議に参加する選手が含まれているチームは、
第2シフトに編成いたします。)
- ⑦ 昨年度優勝チーム 水戸支部 齋川商事チームです。
(久保木 正人, 小野瀬 進, 齋川 稔) (敬称略)
優勝チーム2名以上の参加をもって招待チームとします。
他のチームと一緒に申し込み手続きをお願い致します。
その際、参加費は準備しなくて結構です。
ただし、メイクチームは招待の対象から除外するとのことですので、
優勝チームのメンバー2名と他法人の1名でメイクチームを編成し
た場合、招待にはなりませんのでご了承願います。

- ・ 宿泊案内 以下にボウリング場周辺のホテルをご案内いたします。
申込みは、支部単位(法人単位)にて、直接ホテルにお願い致します。
ボウリング場、支部では取り扱いません。

- ・ ホテルグリーンコア坂東
坂東市岩井3315-5 Tel 0297(36)4400
シングル ¥7,300~ ツイン ¥14,000~

ボウリング場の周辺は、上記のみです。(車で10分以内で移動できます。)
他には、車で15分~20分くらいかかりますが、水海道駅周辺にもいくつか
ホテルがありますので、そちらも検索してみてください。

交通 / ACCESS

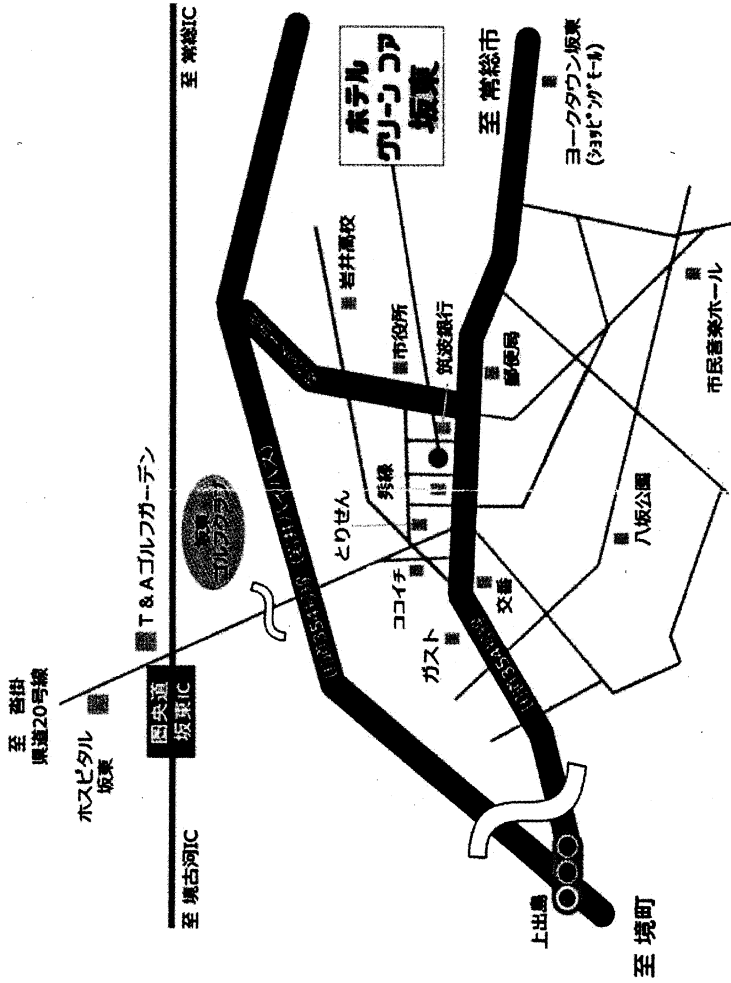

ホテル グリーンコア 坂東

<http://www.gc-bando.com>

〒306-0631

茨城県坂東市岩井3315-5

TEL : 0297-36-4400

FAX : 0297-36-4411

E-mail front@gc-bando.com

ご予約は ☎0120-364-430

Check-in 12:00 Check-out 10:00

HOTEL GREEN CORE 坂東

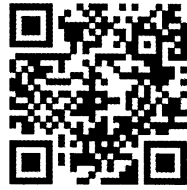

客室 / ROOM (正規料金)

客室総数120室

スタンダードシングル	デラックスシングル	スタンダードダブル	スタンダードツイン (ユニバーサルツイン)	パレットS	パレットM	パレットL
20室 30室	14室 21室	4室 6室	2室 2室(1室)	10室	9室	1室
¥7,300 ¥9,500 — —	¥7,900 ¥10,000 — —	¥8,600 ¥12,000 — —	¥9,600(9500) ¥14,000(13,500) ¥16,500(15,900) —	¥7,100 ¥11,000 — —	¥7,600 ¥12,000 ¥14,100 —	¥9,600 ¥13,500 ¥15,600 ¥17,500
12.4	15.8	17.6	27.7	12.4	15.8	27.7
ユニットバス	独立バス	独立バス	独立バス	ユニットバス	独立バス	独立バス
浴室タイプ						

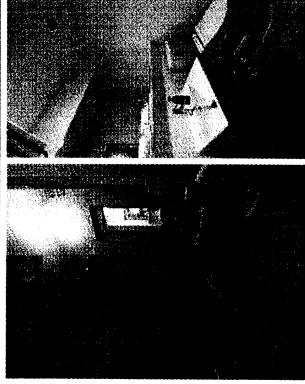
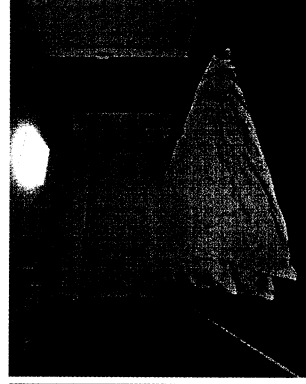

※ユニバーサルツインはバリアフリー対応。 ※表記は税込表示です。 ※パレットはお布団のお部屋です。

サービス・設備 / AMENITIES & SERVICE

会議・宴会 / BANQUET

- 250名収容 宴会でも利用可能なコンベンションホール
- 洗い場のあるセパレートタイプのバス (一部除く)
- 大型車も駐車可能な無料駐車場 (大型車は要予約)
- 全室個別無料Wi-Fi接続可能 ■ 24時間フロント対応

●ご朝食



場所 1F朝食コーナー
 時間 AM6:30~AM8:30
 (土日祝は9:30まで)
 料金 1食大人 500円
 小人 300円
 (3歳児~12歳まで)

無添加食材にこだわった朝食です。
 セルフサービスでご利用しております。
 どうぞお気軽にご利用下さいませ。
 (前日までの予約制となります。)

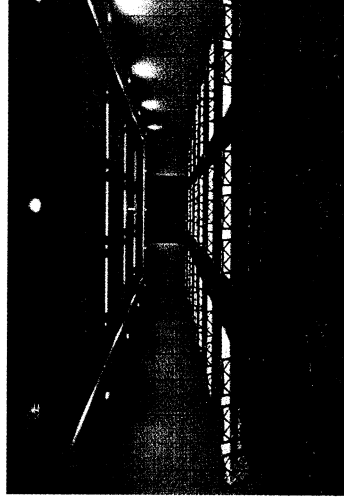

面積 (㎡)	収容人数			会議室料		
	スクール	着席	立食	2時間 基本料金	延長 (1h)	1日料金
小会議室 (AまたはB)	55	42	61	¥24,000	¥11,000	¥85,000
大会議室 (A+B)	115	85	130	¥48,000	¥22,000	¥160,000
フロア全体	175	165	200	¥72,000	¥33,000	¥250,000